

- LEGENDA:**
- LIMITA PROPRIETATE
 - LOCUINTA - C4 - CE NU MAI EXISTA - conform Nota de constatare nr. 3461 si nr. 37312/30.07.2020
 - LOCUINTA PARTER - PROPUSA - S la sol = 71,49mp
 - ALEI PIETONALE, TROTUARE - S = 76,57 mp
 - PLATFORMA BETONATA - PARCAJ AUTO - S = 12,50 mp
 - SPATII VERZI AMENAJATE IN INCINTA - S = 61,43 mp

Suprafata teren = 222,00 mp-din masuratori

Conform Notei de constatare nr. 3461 (Operator de date cu caracter personal) si nr. 37312 din 30.07.2020, imobilul C4 - locuinta, nu mai exista fizic pe teren.

S.C. propusa = 71,49 mp. - la sol - fara termosistem
 S.D. propusa = 75,00 mp. - cu termosistem
 C.U.T. propus = 0,34
 P.O.T. propus = 34%

Calculul suprafetelor 56/2/3			
Y(m)	X(m)	Distanța	
400819.620	314929.365	6.29	
400825.841	314928.449	16.89	
400825.589	314911.564	8.10	
400824.265	314903.572	4.98	
400823.450	314898.657	7.53	
400816.018	314899.868	29.72	
400819.620	314929.365		
		221.99	

314850.00

33251 09.11.2003

MICHEL TUTA

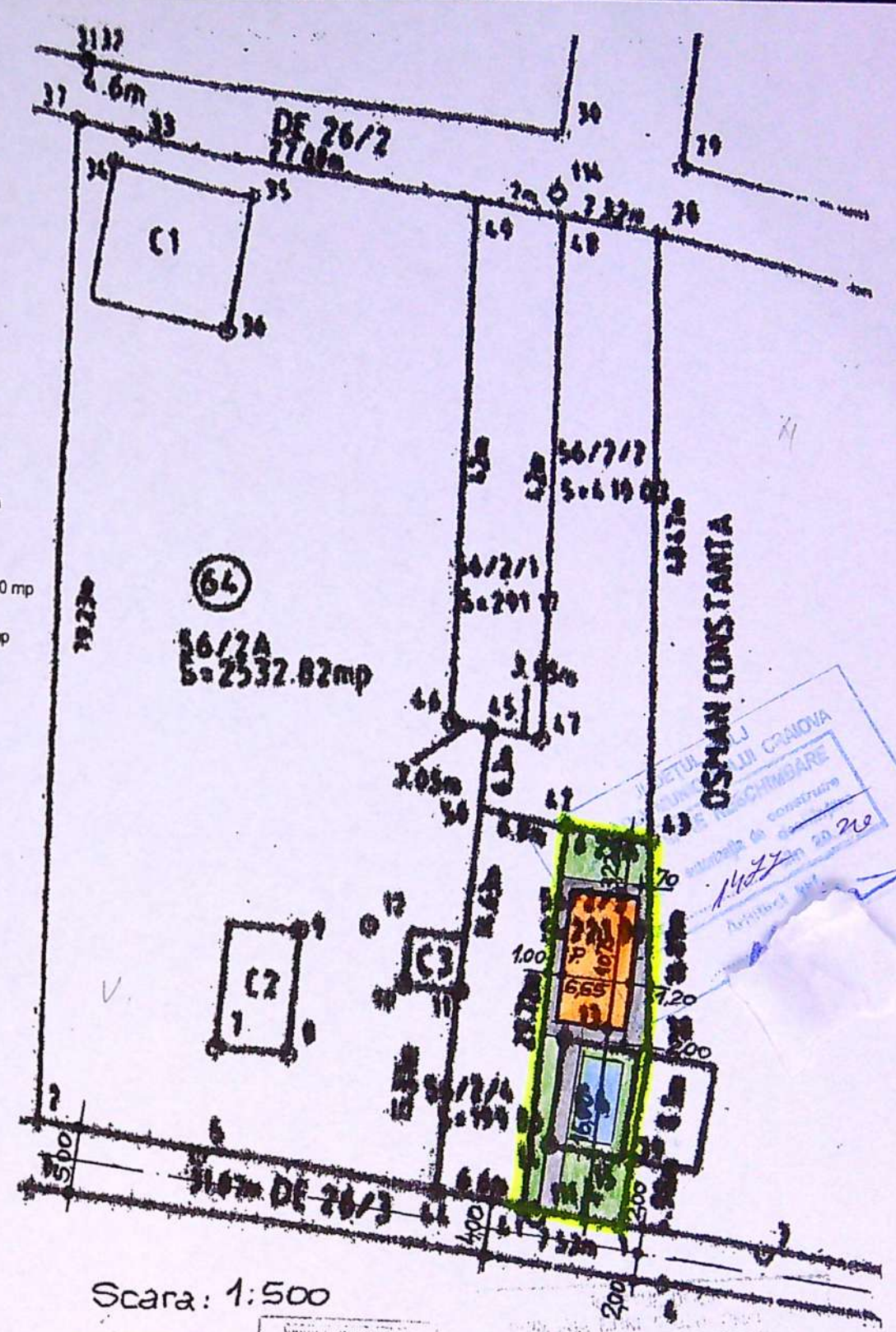

Scara: 1:500

PLAN DE AMPLASAMENT SI DELIMITARE A CORPULUI DE PROPRIETATE

(EXTRAVILAN, TARI.A 64, PARCII.A 56/2/3, CRAIOVA, JUDETUL DOLJ)

Judetul DOLJ
 Unit. Adm. Terit.: CRAIOVA
 Cod SIRIJA
 Adresa corpului de proprietate:
 EXTRAVILAN, TARI.A 64, PARCII.A
 52/3, CRAIOVA, JUDETUL DOLJ

Scara: 1:1000
 Numele si prenumele proprietarului:
 DUMITRU I. MARIA CNP 2470903163212
 Domiciliu: Str. A I Cuzo, bl. M6, sc. B, ap. 12, Craiova
 AXENTII I. LUCIANA CNP 2520818163192
 Domiciliu: Bd Carol I, bl. M6, sc. B, et. 2, ap. 6
 Craiova, Dolj

nr. Cad. intrat al corpului de proprietate
 16027/14

OFICIUL DE CADASTRU
 CARTOGRAFIC
 Receptiional



PROIECTIE STEREOGRAFIC

Mihaila Elena IANOVIC
 Mihaila Elena IANOVIC

VERIFICATOR/ EXPERT	NUME	SEMNATURA	CERINTA	REFERAT / EXPERTIZA / NR.	DATA:
				Beneficiar: JEGA VICTOR Amplasament: MUN. CRAIOVA, STR. FULGER, NR. 204, JUDETUL DOLJ	Pr. nr. 36/2020
				Titlu proiect: CONSTRUIRE LOCUINTA UNIFAMILIALA PARTER	Faza: C.U.T. D.T.A.C.
				Titlu planşa: PLAN DE SITUATIE	Planşa nr. A.4

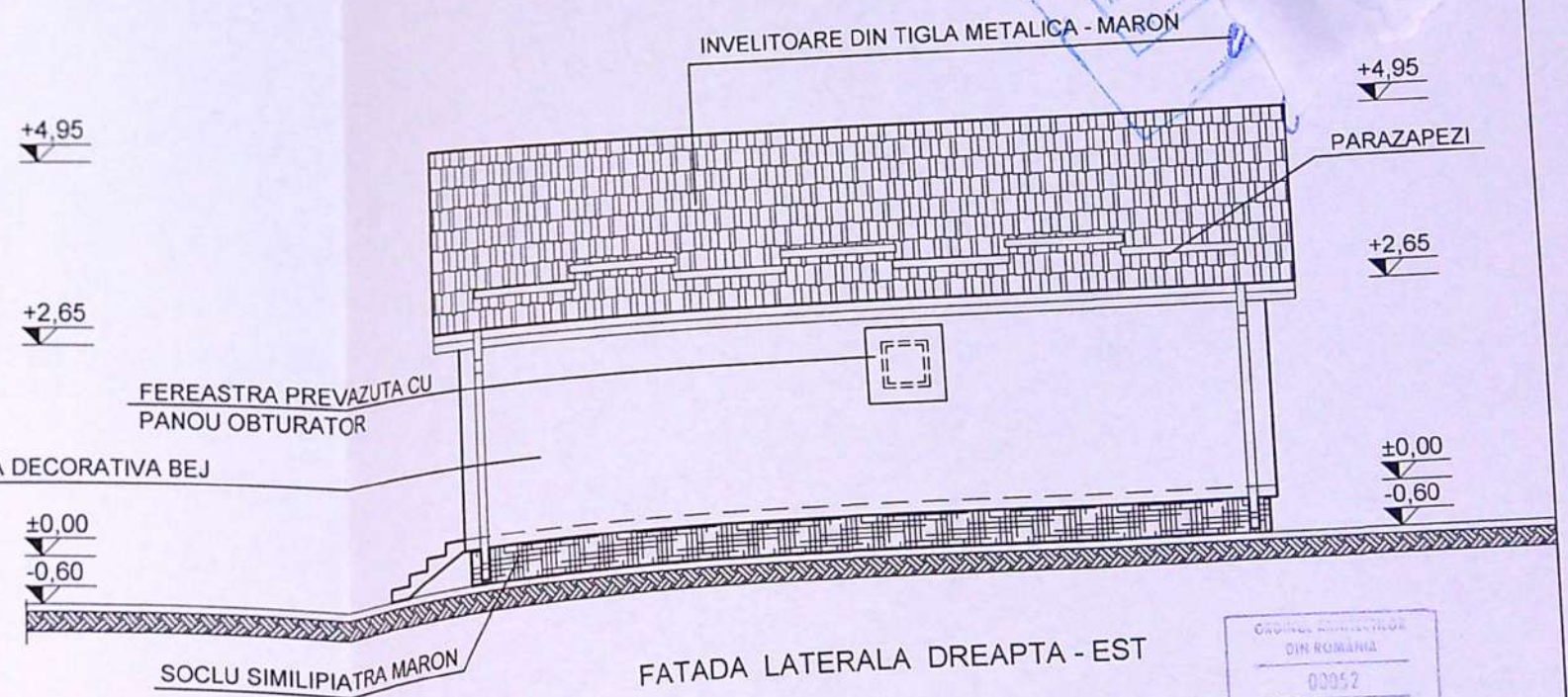
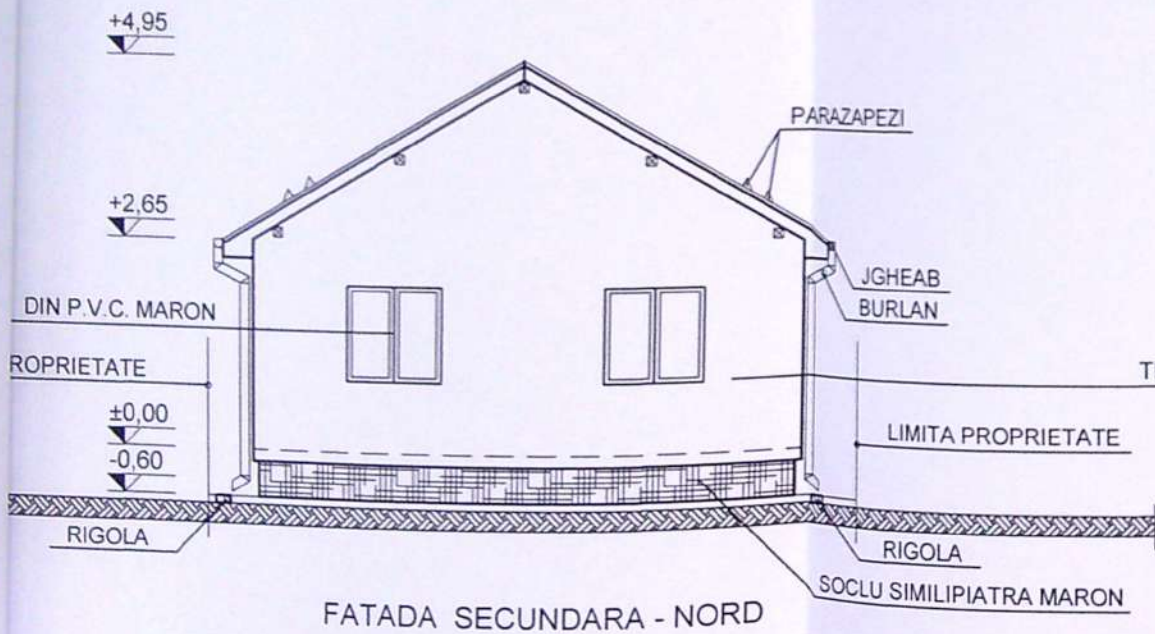
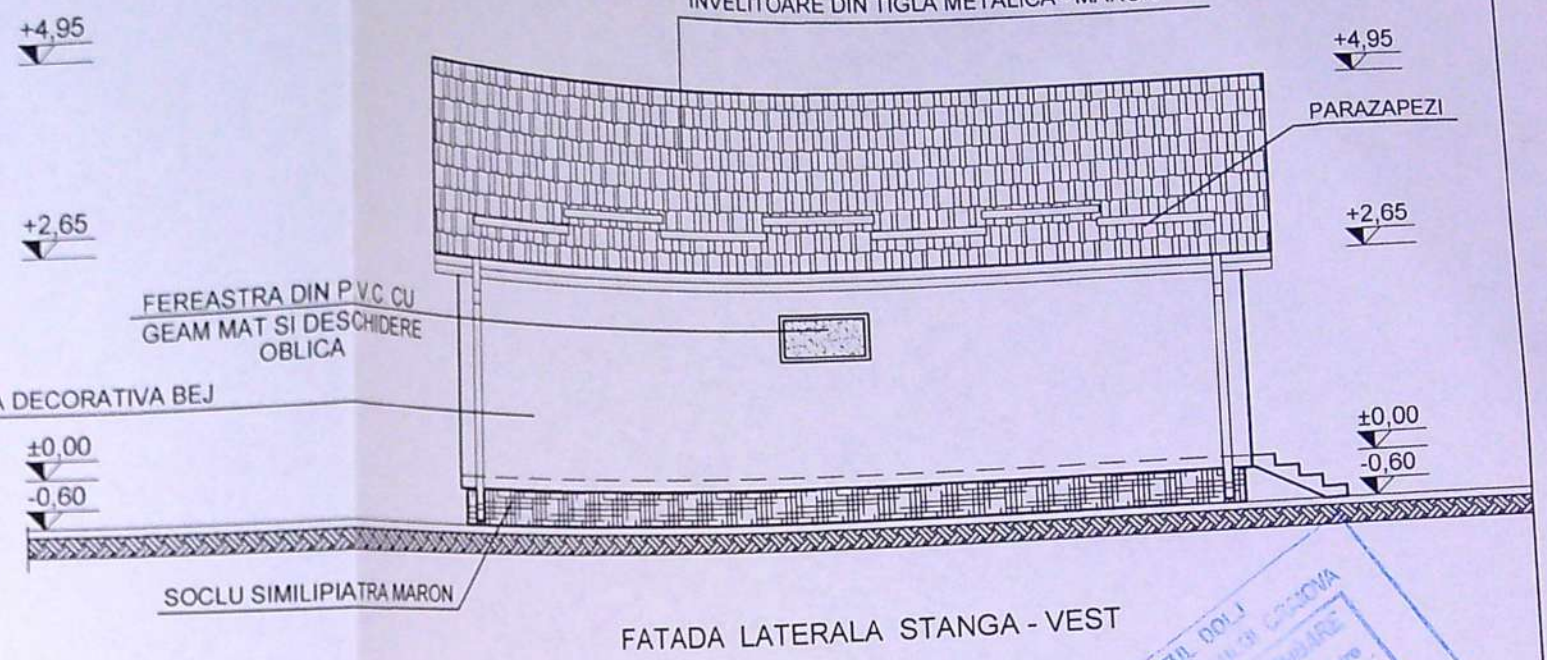
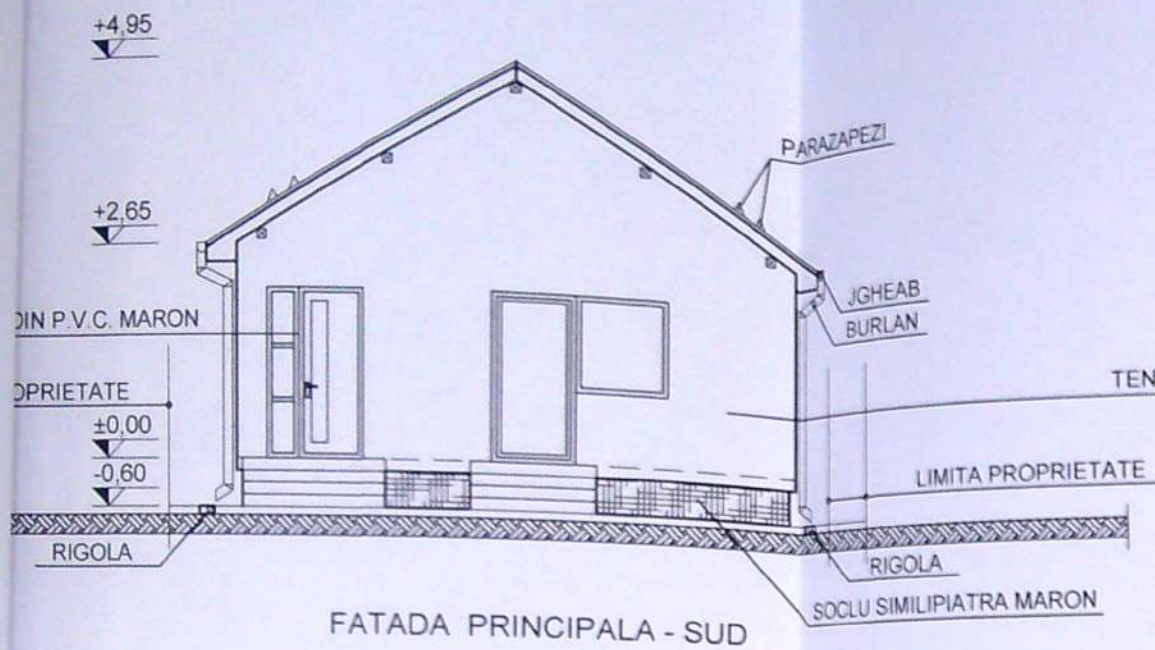

JUDETUL DOLJ
 PRIMĂRIA MUNICIPIULUI CRAIOVA
 VIZAT ȘEFUL ÎNDRUMĂRII
 Anexa la proiectul de construcție
 1/18/2020

Copie de autentificare
 DIN ROMANIA
 00052
 Mihaela Elena
 IANOVIC

CATEGORIA DE IMPORTANTA : "D"

VERIFICATOR/ EXPERT	NUME	SEMNATURA	CERINTA	REFERAT	EXPERTIZA	NR.	DATA
				Beneficiar:	JEGA VICTOR		Pr. nr.
				Amplasament:	MUN. CRAIOVA, STR. FULGER, NR. 204, JUDETUL DOLJ		36 / 2020
				SCARA	Titlu proiect:		Faza:
				1 : 100	CONSTRUIRE LOCUINTA UNIFAMILIALA PARTER		D.T.A.C.
				DATA	Titlu planșa :		Plansa nr.
				18.2020	FATADE		A 8

75